

GREEN UNIVERSITY

3 R FORMAT RMUTK

นางสาว ธนัชพร ไพรัมย์ 62505170028-8





สัญลักษณ์

THEME

นำกลับมา



คำขวัญ

ใช้อย่างคุ้มค่า
แปรมาเป็นประโยชน์

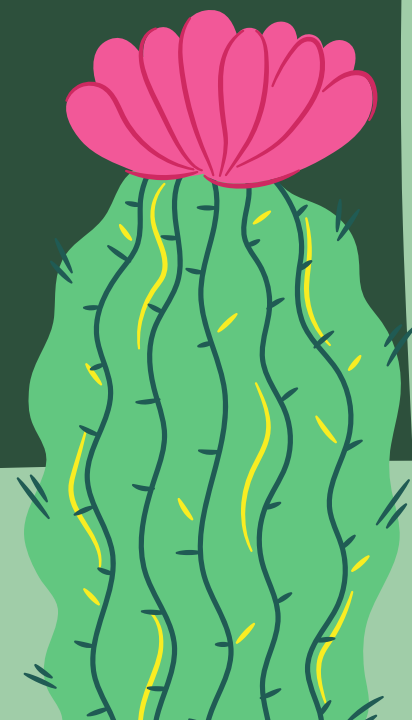

ความเป็นมาหลัก การและเหตุผล

3R เป็นแนวคิดและแนวทางในการปฏิบัติเพื่อการใช้ทรัพยากรที่มีอยู่อย่างคุ้มค่า เป็นโครงการ CSR ทำเพื่อสังคม สามารถช่วยลดปริมาณขยะให้น้อยลง ด้วยการลดการใช้ การนำกลับมาใช้ซ้ำ และการนำขยะกลับมาใช้ใหม่ (Reduce Reuse and Recycle) โดยเริ่มต้นที่การใช้ให้น้อยลง ลดการใช้วัสดุ ผลิตภัณฑ์ ที่ก่อให้เกิดขยะเพื่อลดปริมาณขยะที่เกิดขึ้น (Reduce) การนำวัสดุ ผลิตภัณฑ์ที่ยังสามารถใช้งานได้ กลับมาใช้ซ้ำ (Reuse) และการนำวัสดุ ผลิตภัณฑ์ที่ใช้งานแล้วมาแปรรูป (Recycle) นำกลับมาใช้ให้เกิดประโยชน์ใหม่

วัตถุประสงค์

- ลดการเพิ่มปริมาณขยะ
- ใช้ทรัพยากรให้เกิดประโยชน์และยั่งยืน
- ลดขยะมูลฝอย
- ลดโลกร้อน

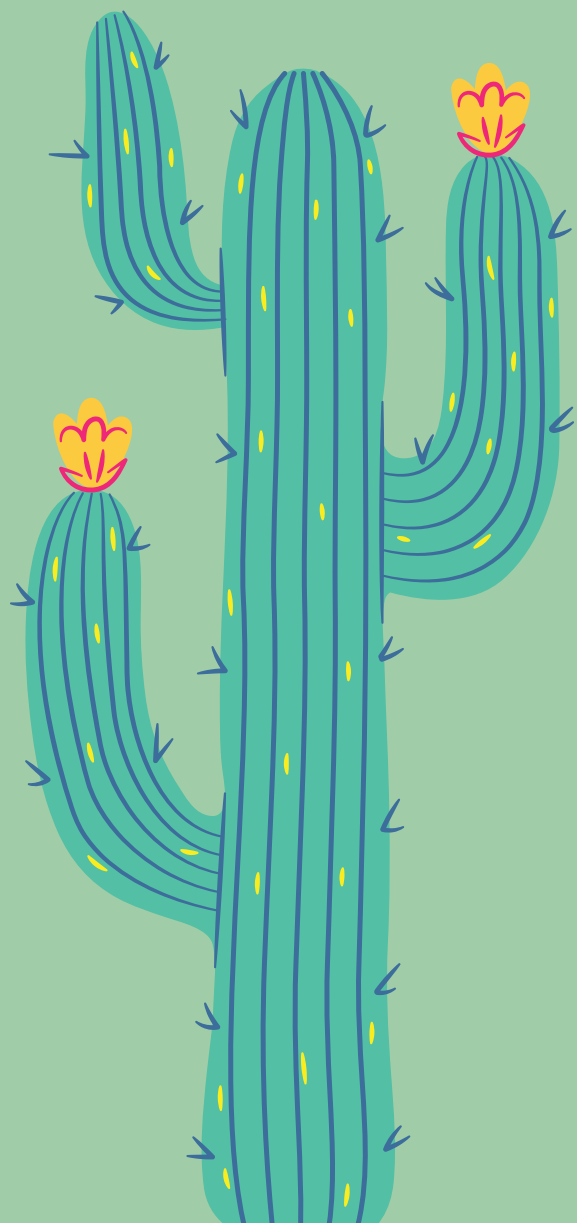

กิจกรรมหลัก

- มีวิทยากรให้ความรู้
- เรื่องทฤษฎี 3R
- แปรรูปขยะให้เกิดประโยชน์
- สอนคัดแยกขยะทิ้งให้ถูกถังขยะสี



รายละเอียดกิจกรรม

ขณะนั่งฟังวิทยากรช่วงพักมีอาหารว่างคือขนมสอดไส้ห่อใบตอง และน้ำเปล่าใส่แก้วกระดาษ



กิจกรรม สอง

- **ปลูกต้นไม้ในแก้ว
กระดาษ**



รายละเอียด กิจกรรม





เพื่อใช้ประโยชน์ทรัพยากรอย่างคุ้มค่า นำแก้วจากที่กินน้ำ มาใช้ประโยชน์ต่อ และยังช่วยกำจัดขยะแบบครบวงจร เพราะแก้วกระดาษช่วยลดขยะแก้ว พลาสติกที่ใช้แล้วทิ้งที่ยากต่อการกำจัด เมื่อนำแก้วกระดาษมารีไซเคิล เพาะชำ ต้นไม้ ยังลดขยะพลาสติกถุงดำที่ใช้ เพาะชำต้นไม้ได้เป็นต่อที่สอง

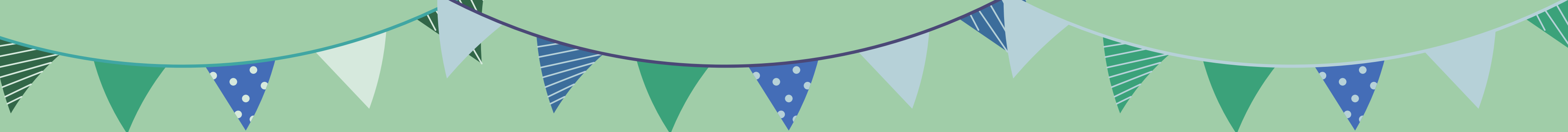

กลุ่มเป้าหมาย

- ภายใน อาจารย์ และ นักศึกษา
- ภายนอก ตัวแทนผู้สนับสนุนจากน้ำสิงค์ และ ปตท.
- จำนวนผู้เข้าร่วม 50 คน





กำหนดการ

- 08:00-09:00 เริ่มลงทะเบียน
 - 09:00-09:30 พิธีเปิดงาน
 - 09:30-10:30 ฟังวิทยากรบรรยาย
 - 10:30-11:00 พักรับอาหารว่าง
 - 11:00-12:00 ทำกิจกรรมปลูกต้นไม้
 - 12:00-13:00 กล่าวปิดงานและมีร้องเพลง
- 



ระยะเวลาในการ ดำเนินโครงการ

10 เมษายน 2564 ถึง 4 พฤษภาคม 2464



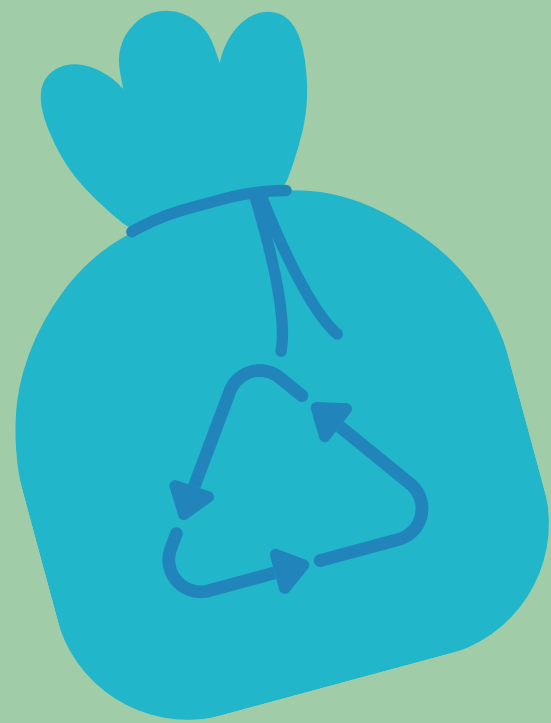

งบประมาณ

จำนวนเงิน 40000 บาท
(สี่หมื่นบาทถ้วน)

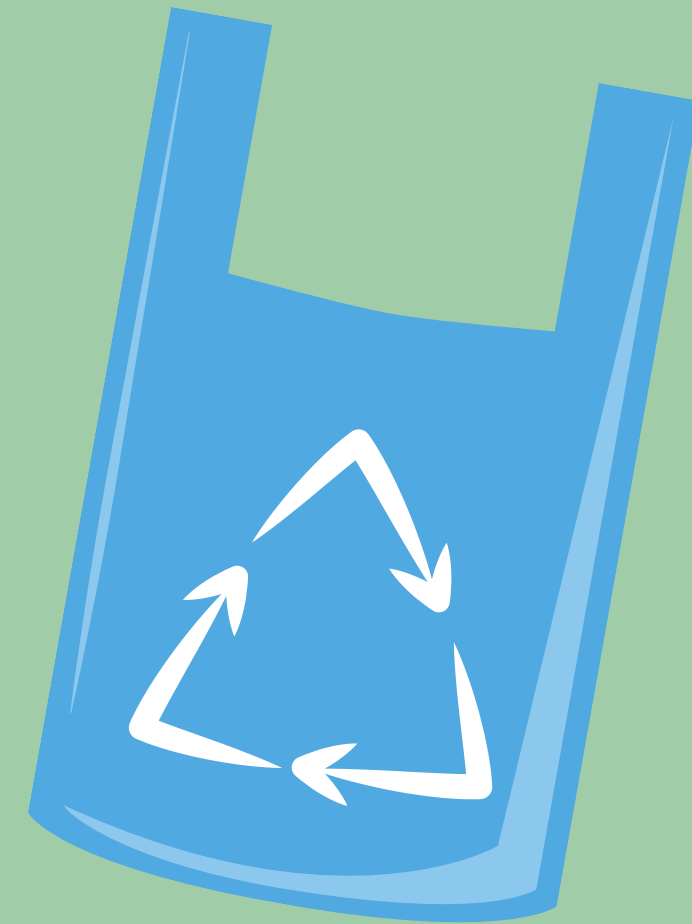

ผลตอบรับ

- ปลุกจิตสำนึกให้คนรุ่นใหม่
- ในปัจจุบันที่ขบะให้ถูกที่
- รู้จักใช้ทรัพยากรอย่างคุ้มค่า
- แปรรูป ใช้ซ้ำ ใช้ใหม่

การประเมิน

ตรวจสอบเอกสารหลักฐานต่างๆ
โดยตรวจสอบจากเอกสารหลักฐาน
เอกสารการจัดซื้อจัดจ้างของหน่วย
งาน มาตรฐานด้านสิ่งแวดล้อมและ
พลังงาน การตรวจประเมินพื้นที่โดย
พิจารณาและประเมินสภาพพื้นที่ทาง
กายภาพและความเป็นเอกลักษณ์



แหล่งที่มา

- [https://www.phukham.go.th/news_detail.php?doIP=1&checkIP=\\$chkIP&id=8698&checkAdd=\\$chkAd&dum=85989_ypk](https://www.phukham.go.th/news_detail.php?doIP=1&checkIP=$chkIP&id=8698&checkAdd=$chkAd&dum=85989_ypk)
- http://banleampattana.go.th/?page_id=3600
- <https://www.khaochetluk.go.th/news/content/21>